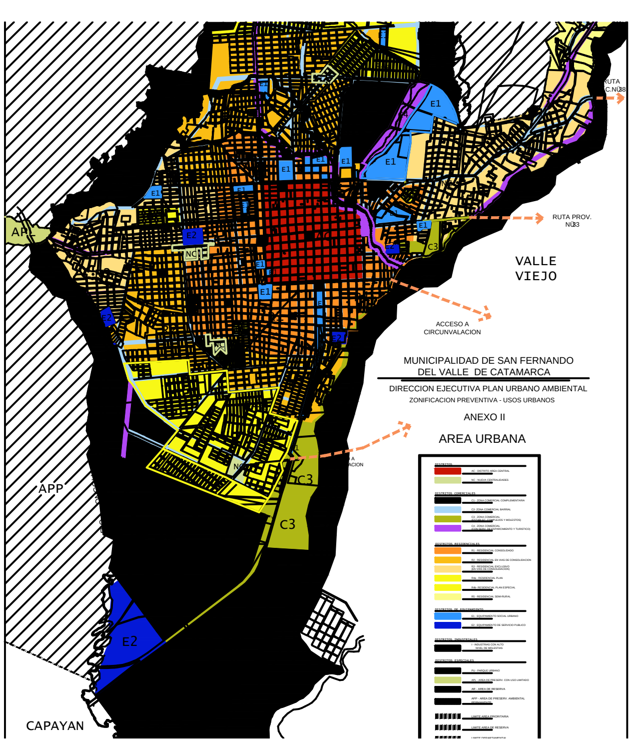

RUTA PROV. Nº 33
VALLE VIEJO
ACCESO A CIRCUNVALACION
APP
CAPAYAN
E1
E2
C3
AC
NC
MUNICIPALIDAD DE SAN FERNANDO DEL VALLE DE CATAMARCA
DIRECCION EJECUTIVA PLAN URBANO AMBIENTAL
ZONIFICACION PREVENTIVA - USOS URBANOS
ANEXO II
AREA URBANA
DISTRITOS
AC - DISTRITO AREA CENTRAL
NC - NUEVA CENTRALIDADES
DISTRITOS COMERCIALES
C1 - ZONA COMERCIAL COMPLEMENTARIA
C2- ZONA COMERCIAL BARRIAL
C3 - ZONA COMERCIAL (ESTABLEC. COMPLEJOS Y MOLESTOS)
C4 - ZONA COMERCIAL (CON SERV. DE ESPARCIMIENTO Y TURISTICO)
DISTRITOS RESIDENCIALES
R1 - RESIDENCIAL CONSOLIDADO
R2 - RESIDENCIAL EN VIAS DE CONSOLIDACION
R3 - RESIDENCIAL EXCLUSIVO (EN VIAS DE CONSOLIDACION)
R4a - RESIDENCIAL PLAN
R4b- RESIDENCIAL PLAN ESPECIAL
R5 - RESIDENCIAL SEMI-RURAL
DISTRITOS DE EQUIPAMIENTO
E1 - EQUIPAMIENTO SOCIAL URBANO
E2 - EQUIPAMIENTO DE SERVICIO PUBLICO
DISTRITOS INDUSTRIALES
I - INDUSTRIAS CON ALTO NIVEL DE MOLESTIAS
DISTRITOS ESPECIALES
PU - PARQUE URBANO
APL - AREA DE PRESERV. CON USO LIMITADO
AR - AREA DE RESERVA
APP - AREA DE PRESERV. AMBIENTAL PERMANENTE
LIMITE AREA PRIORITARIA
LIMITE AREA DE RESERVA
LIMITE DEPARTAMENTAL